

**Lonjas agropecuarias**

Huevos	
PRECIO DE LA DOCENA	TENDENCIA*
Huevo blanco L	0,98 =
Huevo blanco M	0,77 =

Cereales y forraje	
L. BINÉFAR	LONJA DEL EBRO
Maíz	183,00 = 188,00 ↑
Cebada	186,00 ↓ 190,00 ↓
Trigo de Pienso	204,00 ↓ 201,00 ↓
Arroz semilargo	sin exist. sin exist.
Arroz redondo	sin exist. sin exist.
Alfalfa (rama 1ª)	127,00 = sin exist.

Ternera	
KILO EN CANAL	EXTRA 1ª 2ª
De 180 a 220 kg.	4,44 ↓ 4,27 ↓ 4,04 ↓
De 221 a 260 kg.	4,40 ↓ 4,16 ↓ 3,97 ↓
De 261 a 300 kg.	4,39 ↓ 4,15 ↓ 3,97 ↓
Más de 300 kg.	4,39 ↓ 4,15 ↓ 3,97 ↓

Terneros	
KILO EN CANAL	EXTRA 1ª 2ª
Menos de 280 kg.	4,20 ↑ 4,07 ↑ 3,84 ↑
De 281 a 320 kg.	4,17 ↑ 4,05 ↑ 3,81 ↑

Porcino	
Kg. vivo sobre granja	L. BINÉFAR LONJA DEL EBRO
Selecto	1,060 = 1,082 ↑
Normal	1,040 = 1,040 ↑
Lechones 20 kg.	- 55,50 ↑
Lechones 21 kg.	50,00 ↑ -

Pollo y conejo	
Kg. vivo sobre granja	LONJA DEL EBRO
Pollo vivo (Kg. vivo)	sin cotizar
Pollo Canal (Kg. canal)	sin cotizar
Conejo (Kg. vivo s/granja hasta 2 kg.)	sin cotizar

Ovino	
KILO EN CANAL	L. BINÉFAR LONJA DEL EBRO
De 9,10 a 11 kg.	- sin exist.
De 11,1 a 12 kg.	- sin exist.
De 12,1 a 13,0 kg.	- sin exist.
Tern. Aragón (8,5-12,5 kg.)	sin exist.

Kilo en vivo	
L. BINÉFAR	LONJA DEL EBRO
Lechal (10-12 kg.)	- 4,46 ↑
Lechal (12,1-15 kg.)	- 3,63 =
Cordero (19-23 kg.)	2,98 = 3,04 =
Cordero (23,1 a 25,4 kg.)	2,84 = 2,93 =

\* RESPECTO A LA SEMANA ANTERIOR (PRECIOS DE MAYORISTA)

**EL SECTOR VITIVINÍCOLA DE ARAGÓN**

# DO Calatayud ampliará su dominio e integrará a la bodega de Murero

► La denominación sumará los pueblos de Murero, Villafeliche, Orcajo y Manchones

► El proyecto afronta la tramitación final, que prevé culminarse en el próximo otoño

**JORGE HERAS PASTOR**  
jheras@aragon.elperiodico.com  
ZARAGOZA

La Denominación de Origen de Calatayud va a ampliar su dominio vitivinícola a cuatro nuevos municipios (Murero, Villafeliche, Orcajo y Manchones), con los que sumará en torno a 100 hectáreas más de viñedo y una bodega (Sommos Garnacha, del grupo Costa). El proyecto afronta la fase final de tramitación, un laborioso proceso que ha incluido la realización de un informe técnico que ha constatado que el suelo, el clima (condiciones edafoclimáticas) y las variedades de uva del territorio que se agrega son las mismas que en el área actual.

La demarcación vitivinícola agrupa actualmente a 46 municipios y 16 bodegas que engloban 3.200 hectáreas. La producción de la última campaña ronda los 8,5 millones de botellas al año y la cosecha se situó en 12,5 millones de kilos de uva. La ampliación no sería por tanto muy relevante en términos cuantitativos pero sí supone un gran aliciente para la DO por las «condiciones idóneas» de los terrenos que se anexionarán «para dar vinos de calidad y de altura», en concordancia con las emblemas de la denominación bilbilitana, destacó Javier Lázaro, secretario del consejo regulador.

La iniciativa surgió a petición de Sommos Garnacha (antes Vi-



► Instalaciones de la bodega Sommos Garnacha, ubicada en Murero, que se integrará en la DO Calatayud.

## Sommos Garnacha, vinos de autor desde el Jiloca

► Sommos Garnacha (antes Vinea Mureri), ubicada en Murero, se convertirá en la bodega número 17 de la DO Calatayud. Una parte de sus viñedos, plantados en Acered, Alarba y Atea, ya estaban dentro de la denominación, con lo que la integración refuerza el prestigio del proyecto vitivinícola tras su compra en el 2015 por el grupo Costa. «Hacemos vinos más de autor, que respetan la uva y muestran la tipicidad de la garnacha», José Javier Echandi, enólogo de la bodega. Cuenta con seis trabajadores y en los tres últimos años ha invertido medio millón de euros en mejoras y la plantación de 10 hectáreas de viñedo. La producción es muy baja (500 kilos por hectárea), pero «de gran calidad», al hacerse con viejas cepas –algunas de siglo de vida– que crecen en las laderas pizarrosas del valle del Jiloca. Actualmente elabora tres vinos que suman cerca de 300.000 botellas.

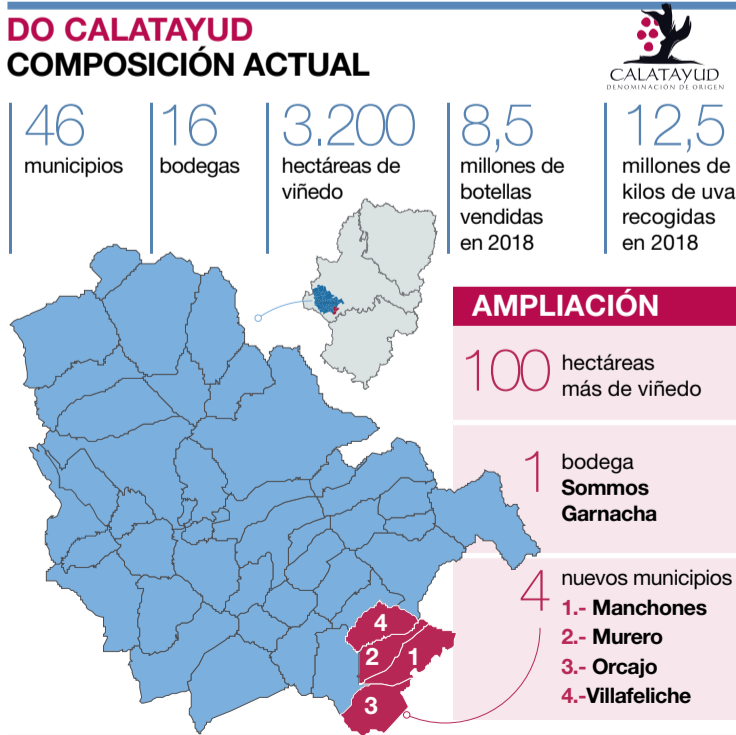

nae Mureri), situada en Murero (comarca de Daroca), que fue adquirida a mediados del 2015 por el grupo empresarial Costa. Hasta ahora pertenecía a la IGP (indicación geográfica protegida) vinos de la tierra Ribera del Jiloca.

**EL VEREDICTO DE BRUSELAS** // El consejo regulador aprobó hace dos años por unanimidad impulsar la ampliación, que incluía a Daroca, que finalmente ha quedado fuera. Los estudios técnicos, que ha desarrollado el equipo del catedrático David Badía de la Universidad de Zaragoza, serán presentados este mes al Gobierno de Aragón para su evaluación y aprobación. Posteriormente, serán enviados a la Comisión Europea, que tiene un plazo máximo de seis meses para dar su veredicto. «Esperamos que en la próxima campaña, para octubre, las uvas de estos municipios estén ya dentro de la DO», afirmó Lázaro.

El proceso ha sido complejo tanto desde el punto de vista técnico como por la tramitación administrativa, ya que supone un cambio del pliego de condiciones de la denominación, lo que exige la autorización europea.

Aunque Sommos Garnacha es prácticamente el único productor de vino de la nueva zona, desde la denominación aseguran que hay interés de otros inversores en plantar viñedos aquí y confían en que surjan nuevas bodegas. La entrada en la marca de calidad protegida de Calatayud supone así un revulsivo para cuatro municipios muy afectados por la despoblación –en conjunto suman menos de 500 habitantes–. Además de poner en valor el patrimonio vegetal que tienen, formado por viñas viejas de garnacha a unos 900 metros de altura, es una oportunidad para explotar sus atractivos, con potencial para el enoturismo. ≡